



## Dependencia: OFICIALIA MAYOR



### ➤ FUNCIONES

- El departamento de oficialía mayor como parte medular del h. Ayuntamiento municipal, lleva a cabo la realización de diferentes tipos de actividades, la principal es la recolección de basura del municipio así como la de sus comunidades: se cuenta con seis carros de basura, la cual se organizan para realizar el recorrido y abarcar las 21 comunidades para recolectar la basura de toda la ciudadanía. Además se organizan brigadas para la limpieza de carreteras así como la limpieza del zócalo municipal parques y jardines del municipio. Resguarda y da mantenimiento a los bienes muebles e inmuebles, propiedad del municipio así como mantener al corriente el inventario de los mismos. Administra la intendencia del municipio.
- Dentro del departamento de oficialía mayor se encuentra el área de recursos materiales que tiene como objetivo llevar a cabo la realización de diferentes actividades, como adquirir y suministrar los bienes y servicios que requiera el funcionamiento de las dependencias de la administración pública y representa al municipio en los comités de compras. Entre ellas la cotización de refacciones del parque vehicular del h. Ayuntamiento y a la vez realiza el trámite correspondiente ya sea a crédito y si es de contado, se realiza el trámite con el departamento de tesorería para que proporcione el dinero y poder comprar la refacción, y



## Dependencia: OFICIALIA MAYOR



así mismo poder dar un mejor servicio a los vehículos de los departamentos y a la comunidad en genera el área de recursos humanos, se encarga de llevar a cabo las altas y bajas del personal, checar las incidencias quincenales, llevar el control de la documentación de todo el personal que labora en el H. Ayuntamiento municipal, y seguridad publica, también lleva el control de vacaciones de los trabajadores y la extracción de puntualidad.

- Además brinda talleres de capacitación para el trabajo al personal, diagnostica y asesora a los trabajadores sobre algún problema laboral, elabora los carnets del servicio medico y tiene la responsabilidad de checar que el personal cumpla con sus horarios de trabajo en general.



## Dependencia: OFICIALIA MAYOR



### A CONTINUACION SE MUESTRA EL RECORRIDO QUE SE REALIZA CON LOS VEHICULOS DEL SERVICIO DE LIMPIA

| UNIDAD | LUNES  | MARTES  | MIERCOLES  | JUEVES                                     | VIERNES                                 | SABADO                           |
|--------|--|---|--|--|---|----------------------------------|
| 020    | HUATECALCO   | HUATECALCO  | PUEBLO NUEVO                                     | ACAMILPA                                   | TEMILPAS Y<br>SANTA ISABEL              | HUATECALCO<br>JAVIER MINA        |
| 022    | ESCUELAS   | COL. ZAPATA Y<br>TLALTIZAPAN CENTRO   | COL. OTLIO<br>MONTAÑO Y<br>TLALTIZAPAN<br>CENTRO | COL. OTILIO<br>MOTAÑO<br>CARRETERA         | COL. OTILIO<br>MONTAÑO                  | COL. OTILIO<br>MOBTAÑO           |
| 023    | COL. EL<br>MIRADOR<br>PALO PRIETO  | COL. EL MIRADOR   | COL. EL MIRADOR                                  | COL. EL<br>MIRADOR                         | SANTA ROSA<br>30                        | SANTA ROSA<br>30                 |
| 024    | SAN MIGUEL 30<br>Y AMADOR<br>SALAZAR   | SAN MIGUEL 30,<br>AMADOR SALAZAR<br>CARRETERA                                 | TEMIMILCINGO                                     | SANTA ROSA<br>30                           | SANTA ROSA<br>30 Y<br>BARRANCA<br>HONDA | AMPLIACION<br>ECHEVERRIA         |
| 026    | TICUMAN  | TICUMAN   | COL. ALEJANDRA                                   | COL.<br>ALEJANDRA Y<br>CERRITO             | CERRITO, COL<br>CARLOS<br>PACHECO       | SAN RAFAEL Y<br>SAN PABLO        |
| 027    | COL. 20-30,<br>NICOLAS<br>BRAVO,<br>MARTIREZ 13 DE<br>AGOSTO Y<br>CAMPO<br>DEPORTIVO | INDEPENDENCIA,<br>IGNANCIO ZARAGOZA,<br>VIA FERROCARRIL Y<br>VICENTE GUERRERO | AV. AQUILES<br>SERDAN Y 5 DE<br>FEBRERO          | COL. EL TOPIL,<br>GALERAS Y<br>BACHILLERES | COL. LUIS<br>ECHEVERRIA                 | LAS JUNTAS Y<br>PLAN DE<br>AYALA |



# Dependencia: OFICIALIA MAYOR



ESTE ES EL ORGANIGRAMA DEL PERSONAL ENCARGADO DEL CONTROL DE LOS CARROS DE BASURA ASI COMO SUS CHOFERES, MACHETEROS Y TAMBIEN SU COORDINADOR Y AUXILIAR.

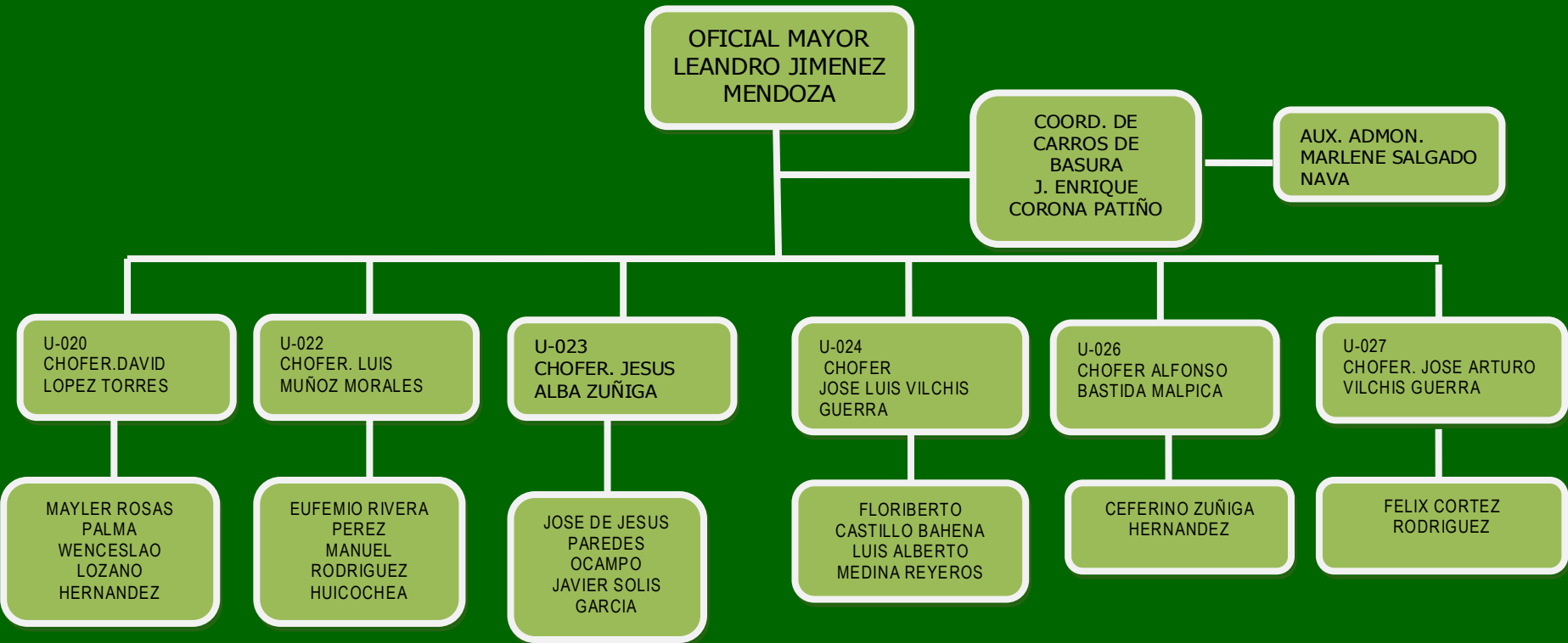

# Dependencia: OFICIALIA MAYOR



**OFICIAL MAYOR**  
LEANDRO JIMENEZ  
MENDOZA

**DIRECCION DE RECURSOS HUMANOS**  
LIC. ANTONIO

**SECRETARIA DEL OFICIAL MAYOR**  
KARLA PAOLA ROMERO BARRERA

**AUX. ADMIST.**  
ESMERALDA NAZARIO MORENO

**SUBDIRECTOR DE RECURSOS HUMANOS**  
LIC. IVAN CABRERA VALLE

**SUBDIRECTOR DE RECURSOS MATERIALES**  
IGNACIO CASTILLO SOSA

**COORDINADOR DE RECURSOS MATERIALES**  
FRANCISCO CABRERA

**SECRETARIA**  
INOCENCIA FLORES

**SECRETARIA**  
ESMERALDA VALENCIA CASARRUBIAS

**AUX. ADMIST.**  
MA. ELVIRA LOZANO

**AUX. ADMIST.**  
VIOLETA TOLEDO

**COORDINADOR DE CARROS DE BASURA**

**INTENDENCIA**  
(23)

**MECANICO**  
ALFREDO MONTEALBAN HUINDORRO

**COORDINACION DE EVENTOS**  
FELIX BAHENA RIOS

**JEFE DE INTENDENCIA**  
ALFREDO ORTIZ JIMENEZ

**JEFE DE SERVICIOS**  
JAIME VASQUEZ

**JARDINER**  
O FROILAN DOMINGUE Z PEREZ

**AUX. ADMIST.**  
MARLENE SALGADO

**PEON**  
ADELFO SANCHEZ

**AUXILIAR DE PREIFONEOS**  
FLORENTINO MARTINEZ BAHENA

**ROTULISTA**  
JUAN

**VELADOR**  
LUCIO ESQUIVEL HURTADO

**CHOFERES**  
(7)

**MACHEROS**  
(14)